

Dosar de executare silită nr.: 7073/2022

ANUNȚ DE VÂNZARE/ PUBLICAȚIE DE VÂNZARE
NR. 2/21.03.2023

Noi, **SOCIETATE PROFESIONALĂ DE EXECUTORI JUDECĂTOREȘTI DOBRA & CĂLIMAN**, executori judecătorești în circumscripția Curții de Apel București, cu toate datele de identificare din antet,

În conformitate cu dispozițiile art. 762 Cod procedură civilă, aducem la cunoștință generală următoarele:

În data de 11.04.2023, ora 11:00, va avea loc la sediul Societății Profesionale De Executori Judecătorești Dobra & Căliman, în București B-dul. Libertății nr. 20 - 22, bl. 102, parter și mezanin, sector 5, vânzarea la licitație publică a următoarelor bunuri mobile:

Bun mobil

**autoturism M1 marca VOLKSWAGEN model GOLF serie șasiu:
WVWZZZ1KZ8P101760, an de fabricație 2007, culoare NEGRU, nr. km
parcurși 197.015**

Licitația începe de la prețul de 5.885,00 lei, ce reprezintă 50% din valoarea stabilită, conform art. 758 Cod procedură civilă.

Anexa I ce cuprinde imagini cu titlu de prezentare și descrierea bunului, face parte integrantă din prezentul anunț/publicație de vânzare.

Executarea silită se efectuează având în vedere:

- cererea de executare silită formulată de creditorul **MOGO IFN S.A., CUI 35917970, J40/5043/2016**, cu sediul în Calea Moșilor nr. 51, et. 2, Municipiul București, sector 3
- în contradictoriu cu debitorul **MINDIRIGIU COSTEL**, cu domiciliul în Str. Padurii nr. 2, Sat Saftica, Comuna Balotesti, județul Ilfov
- în baza titlului executoriu reprezentat de **Contract de credit cu garanție NR. AG0783177/17.08.2021**

- încheierea / certificatul de grefă emis de JUDECATORIA BUFTEA, JUDETUL ILFOV in dosar nr. 18760/94/2022, la data de 25.08.2022 prin care a fost incuviințată executarea silită
- încheierea emisă Societatea Profesională de Executori Judecătorești Dobra & Căliman în data de 28.02.2023 cu privire la stabilirea prețului bunului mobil urmărit silit și a termenului in vederea vânzării acestuia la licitație publică.
- încheierea emisă de executorul judecătoresc în data de 21.03.2023 cu privire la actualizarea cheltuielilor de executare.

Bunul este grevat de sarcinile identificate în avizul de înscriere în Registrul Național de Publicitate Mobiliară, respectiv:

| |
|---|
| Identificator înscriere: 2021-08181630139354-SDT |
| Utilizator autorizat: CABINET DE AVOCAT BARA CIPRIAN |
| Data și ora înscrierii: 18.aug.2021 16:30:13 |
| Data expirare: 18.aug.2026 23:59:59 |
| Destinația înscrierii: creditor garantat/debitor |
| Înscriere inițială: 2021-08181630139354-SD |

| |
|---|
| Identificator înscriere: 2022-11011050289251-AHH |
| Utilizator autorizat: CABINET DE AVOCAT CATA PAUL - GEORGE |
| Data și ora înscrierii: 01.nov.2022 10:50:28 |
| Data expirare: 01.nov.2027 23:59:59 |
| Destinația înscrierii: sechestru asigurator |
| Înscriere inițială: 2022-11011050289251-AHH |

Toți cei care pretind vreun drept asupra bunului mobil sunt somați să aducă la cunoștință executorului judecătoresc, în scris, înainte de data stabilită pentru vânzare, în termenul și sub sancțiunile prevăzute de lege, drepturile lor.

Persoanele care vor să cumpere bunul la licitație sunt invitați să se prezinte la locul licitației și, până la data și ora licitației să depună oferta de cumpărare.

Persoanele care vor să cumpere bunul la licitație sunt obligate să depună la dispoziția executorului judecătoresc, o garanție reprezentând 10% din prețul de începere a licitației, astfel cum a fost precizat mai sus. Dovada consemnării cauțiunii va fi atașată ofertei de cumpărare ce va cuprinde prețul oferit și se va depune la sediul Societății Profesionale de executori Judecătorești Dobra & Căliman, în timpul programului de lucru cu publicul între orele 09.30-16.00.

Creditorii urmăritori sau intervenienți nu sunt obligați, dacă au rang util de preferință, să depună garanția. De asemenea, sunt dispensate de depunerea garanției persoanele care, împreună cu debitorul, au asupra imobilului urmărit un drept de proprietate comună pe cote-pârți sau sunt titularii unui drept de

preempțiune, după caz. In aceste cazuri, dacă valoarea creanței ipotecare sau privilegiate ori valoarea cotei-părți a proprietarului nu acoperă cuantumul garanției menționate anterior, se va completa diferența.

Cauțiunea va fi consemnată la orice unitate a băncii LIBRA INTERNET BANK S.A., pe numele și la dispoziția SOCIETATII PROFESIONALE DE EXECUTORI JUDECĂTOREȘTI DOBRA & CĂLIMAN, în contul deschis la Libra Internet Bank în contul având IBAN RO88 BREL 0002 0020 1565 0101 - RON.

Persoanele fizice sau juridice care vor participa la vânzarea la licitație, personal sau prin mandatar desemnat conform legii, trebuie să se prezinte la data, ora și locul stabilit pentru vânzarea la licitație având asupra lor cartea de identitate și procura autentică în original, dacă este cazul.

În cazul persoanelor juridice acestea trebuie să prezinte certificatul de înmatriculare (în copie conformă cu originalul), certificat constatator valabil emis de registrul comerțului, decizia asociatului unic sau hotărârea adunării generale a asociaților/ acționarilor (original) și dovada mandatului acordat persoanei care este împuternicită să reprezinte societatea la licitație (original), cu arătarea limitelor mandatului.

Executorul va oferi spre vânzare bunurile mobile prin 3 strigări succesive, la intervale de timp care să permită opțiuni și supralicitări, pornind de la cel mai mare preț oferit care este mai mare decât prețul de 50% din cel fixat prin raportul de evaluare iar în lipsă, chiar de la acest preț.

Dacă nu se va obține nici acest preț, bunurile vor fi vândute, la același termen, la cel mai mare preț oferit, chiar și atunci când la licitație s-a prezentat un singur ofertant.

Anunțul/publicația de vânzare a fost emisă în **8** exemplare care vor fi depuse, comunicate, afișate și publicate după cum urmează:

- I. un exemplar se va depune în dosarul de executare;
- II. **câte un exemplar se va comunica potrivit art. 762 alin. (7) coroborate cu dispozițiile art. 761 alin. (1) Cod procedură civilă,**
 - ✓ un exemplar va fi comunicat creditorului administrator sechestrului **MOGO IFN S.A., CUI 35917970, J40/5043/2016, cu sediul în București, Calea Moșilor nr. 51, et. 2, sector 3**
 - ✓ un exemplar va fi comunicat debitorului **MINDIRIGIU COSTEL**, cu domiciliul în Str. Padurii nr. 2, Sat Saftica, Comuna Balotesti, județul Ilfov, *în calitate de împrumutat*
 - ✓ un exemplar va fi comunicat organului fiscal local **Serviciul Fiscal Orășenesc Buftea**, cu sediul în Bd Mihai Eminescu, nr. 1, Buftea, județul Ilfov
- III. **câte un exemplar se va afișa, conform art. 762 alin. (1) Cod procedură civilă, la:**

- ✓ JUDECĂTORIA BUFTEA, JUDEȚUL ILFOV, cu sediul în Oraș Buftea, strada Știrbei Vodă nr.24, județul Ilfov
 - ✓ PRIMĂRIA SECTORULUI 5 BUCUREȘTI, cu sediul în București, str. Fabrica de Chibrituri nr. 9-11, sector 5
 - ✓ sediul organului de executare București B-dul. Libertății nr. 20 - 22, bl. 102, parter și mezanin, sector 5
 - ✓ locul efectuării licitației București B-dul. Libertății nr. 20 - 22, bl. 102, parter și mezanin, sector 5
- IV. pentru îndeplinirea procedurii prevăzute de art. 762 alin. (1) Cod procedură civilă, se va proceda la:
- publicarea în extras într-un ziar de circulație locală sau națională,
 - publicarea pe pagina de internet www.executare.ro a Societății Profesionale de Executori Judecătorești Dobra & Căliman,
 - publicarea pe pagina de internet www.unejr.ro, a U.N.E.J.

Executor Judecătoresc,
Dobra Narcis Constantin

Red. MC

ANEXA I

Date Tehnice:

| | |
|-------------------|---------------------|
| Nr. contract | AG0783177 |
| Nr. inmatriculare | - |
| Descriere Bun | AUTOTURISM M1 |
| Producator | VOLKSWAGEN |
| Tip /Varianta | GOLF |
| An Fabricatie | 2007 |
| Nr. km parcursi | 197.015 |
| Norma euro | EURO 4 |
| Echipare | STANDARD |
| Tip caroserie | AB BERLINA CU HAYON |

| | |
|----------------------|-------------------|
| Serie sasiu | WVWZZZ1KZ8P101760 |
| Combustibil | MOTORINA |
| Cod motor | - |
| Cilindree | 1390 |
| Putere (KW/CP) | 59/80 |
| Cutie viteze | MANUALA |
| Numar de locuri | 5 |
| Tractiune | FATA |
| Masa propr./max (kg) | -/- |
| Culoare | NEGRU |

Dotari

| <i>DENUMIRE</i> | <i>EXISTENTE</i> | <i>OBSERVATII</i> |
|--------------------------------|------------------|-------------------|
| Alarma | | |
| Aer Conditionat | V | A/C |
| Camera pentru mersul inapoi | | |
| Control dinamic al tractiunii | V | ESP |
| Comenzi pe volan | V | |
| Computer bord | V | |
| Cruise control | V | |
| Faruri | V | |
| Geamuri cu actionare electrica | V | FATA |
| Incalzire in scaune | V | FATA |
| Inchidere centralizata | V | |
| Jante | V | OTEL 15" |
| Navigatie | | |
| Oglinzi retrovizoare | V | ELECTRICE |
| Perne de aer (Airbag) | V | |
| Proiectoare ceata | V | |
| Servodirectie | V | |
| Senzori de parcare | | |
| Sistem antiblocaj roti (ABS) | V | |
| Sistem sonorizare | V | R-CD |
| Tapiserie | V | TEXTIL |
| Trapa | | |
| Rezerva | | |
| Altele: | | |

Funcționalitate

| DENUMIRE | STARE | OBSERVATII |
|--|--------|------------|
| Autoutilitara functional | DA | |
| Autoutilitara utilizat de fumator | NU | |
| Pornire motor | DA | |
| Zgomot motor | NORMAL | |
| Functionare bloc lumini | NORMAL | |
| Functionare stergatoare | NORMAL | |
| Functionare cutie viteze | NORMAL | |
| Functionare deschidere inchidere geamuri | NORMAL | |
| Functionare sistem franare | NORMAL | |
| Esapament | NORMAL | |

| | | | |
|------------------|---|-------------|--|
| Tapiteria | Culoare: GRI Material: TEXTIL Stare: BUNA | Bord | Culoare: GRI Material: PLASTIC Stare: BUNA |
|------------------|---|-------------|--|

| | Pozitie | Producator | Dimensiuni | Uzura | Suprafata de rulare |
|-----------------|---------------|------------|------------|-------|---------------------|
| Anvelope | Stanga fata | MICHELIN | 195/65/R15 | 50% | 5 mm |
| | Dreapta fata | MICHELIN | 195/65/R15 | 50% | 5 mm |
| | Stanga spate | MICHELIN | 195/65/R15 | 50% | 5 mm |
| | Dreapta spate | MICHELIN | 195/65/R15 | 50% | 5 mm |

Avarii si disfuncționalitati

Pornire greoaie, auto prezinta zgarieturi fine puncte rugina, plafon puncte rugina, usa dreapta spate usor zgariata, aripa dreapta spate usor zgariata, mici infundaturi, probleme stergator luneta spate, bara fata si spate usor zgariate.

Observatii si recomandari

-

ANEXA Fotografii

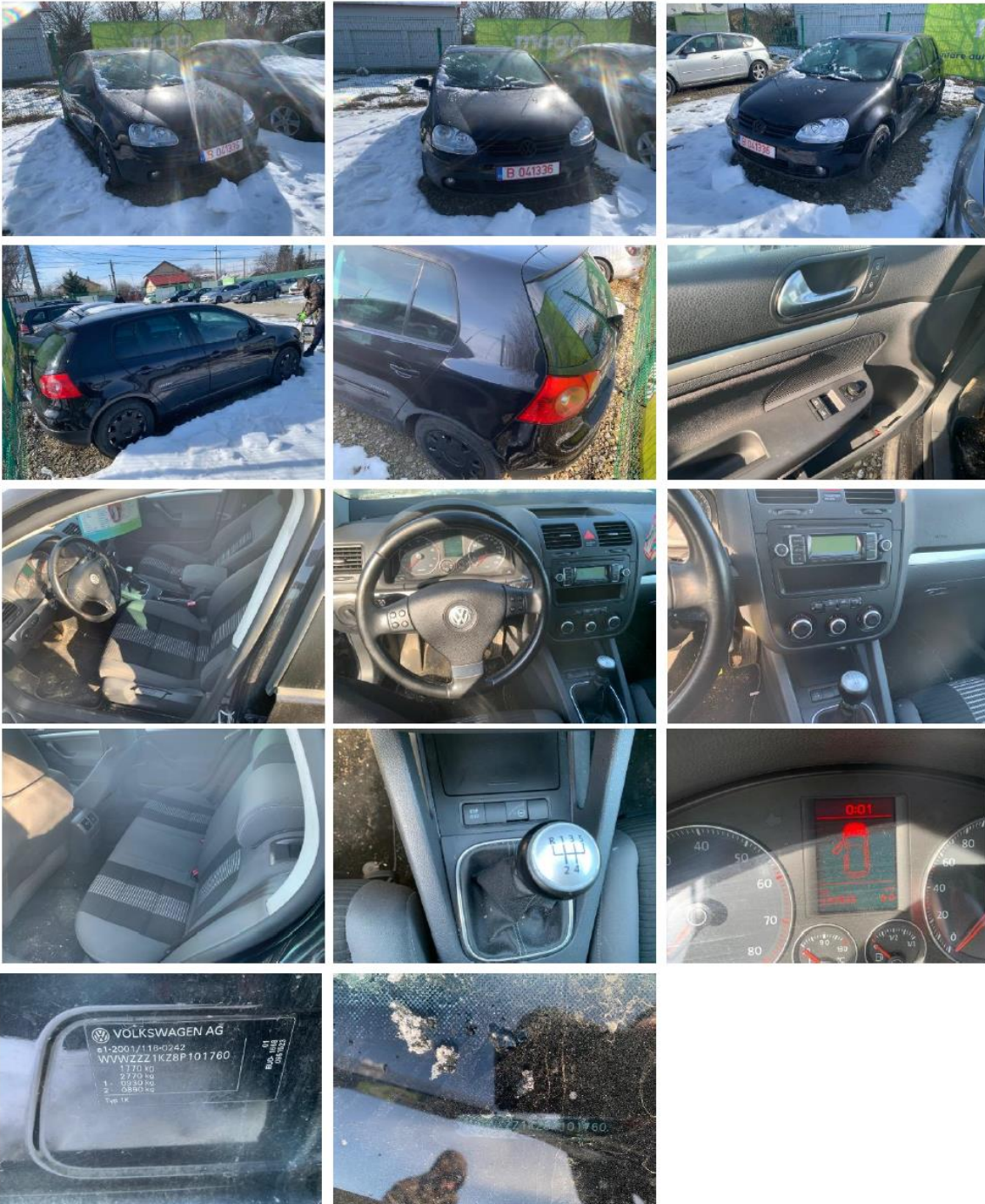

Fotografii avarii si disfunctionalitati:

